

# EN LIEN

**Construisons l'avenir ensemble !**

Carmélites  
d'une rive à l'autre

## Bulletin aux donateurs

Année 11, n°14 - Décembre 2025

**Parrainage scolaire**  
**35 à 150 €/an/enfant**

Nous contentons pour votre aide. Nous vous remercions. Nous n'avons pas pu vous offrir mais nous vous prions et nous allons faire des efforts pour nos études. Car grâce à vous que nous pouvons continuer cela.

Mille merci !



### Chers donateurs,

Les Soeurs du Carmel Saint Joseph vont auprès des plus pauvres à Madagascar, en Afrique, en Egypte, en Syrie, au Liban, au Vietnam. Vos dons financent des projets concrets d'alphabétisation, d'écoles, de cantines, de foyers, de centres d'accueil pour jeunes handicapés, de dispensaires et d'une ferme biologique qui suit les principes de l'encyclique "laudato si".

**MERCI ; nous avons encore besoin de vous, de votre générosité !**

Sr Catherine de Coster - présidente de l'association

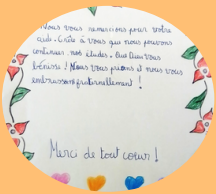

# MERCI, GRÂCE À VOUS *nos réalisations en 2025*

2.

## PANNEAUX SOLAIRES POUR DES OPERATIONS URGENTES LA NUIT AU CAMEROUN

*Les Soeurs gèrent le centre médical de Campo, à plus de deux heures des premiers hôpitaux. Elles traitent des pathologies graves avec les moyens du bord. En 2025, elles ont installé des panneaux solaires qui permettent des opérations de nuit et l'utilisation des appareils médicaux.*



## PARRAINAGE SCOLAIRE DE 100 ENFANTS : MADAGASCAR, CONGO, LIBAN, EGYPTE

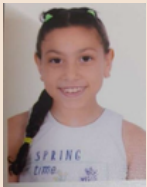

*Nous croyons que l'enseignement est la clé pour sortir de la misère. Permettre à un enfant d'étudier, c'est lui donner des valeurs, dont celle du travail qui mènera vers un métier.*



## ACCÈS À LA CANTINE LE MIDI À MADAGASCAR



*En 2025, vos dons ont permis à 36 enfants de manger le midi quatre fois par semaine, alors qu'ils n'ont pas de repas chez eux chaque jour. 75 Euros financent les repas d'un enfant pendant un an.*



## CONSTRUCTION D'UNE ÉCOLE À MADAGASCAR, AMBOHIMAHASOA.

*Ambohimahasoa est un CAT qui travaille le bois, la vannerie ... D'année en année la petite école doit s'agrandir. Il manque 2335€ pour la construction du toit.*



## MADAGASCAR, AMBOHIMANALA : SOUTIEN DU CENTRE D'ÉVEIL POUR JEUNES HANDICAPÉS, PARRAINAGE SCOLAIRE, ACHAT D'ORDINATEURS ET MODERNISATION D'UN FOYER D'ÉTUDIANTS

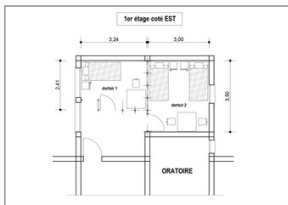

*Avec les parrainages, l'école, de la maternelle au collège, marche bien. Le projet est d'introduire dans le programme scolaire l'informatique qui nécessite l'achat de 3 à 5 ordinateurs (385€/ordinateur)*

*Attendant à l'école, le centre d'éveil accueille une douzaine d'enfants handicapés moteurs et mentaux. Ils vivent à leur rythme et côtoient les autres élèves.*

*Un foyer accueille des étudiants de l'université des jésuites toute proche. Il est temps de transformer les dortoirs en chambres et de refaire la toiture !.*

## CONGO, ÉCOLE ST ÉLIE

*L'apport de l'électricité par des panneaux solaires.*

*14500\$ ainsi que l'achat de 65 bancs (65\$/banc)*

*permettra un meilleur confort pour les enfants.*

*Les soeurs ont aussi pour projet de rénover et d'ajouter des toilettes.*



## MADAGASCAR, FANDRIANA ET SAHAMBAVY:

*2 maisons d'accueil sont à rénover : peintures, chauffe-eau, rideaux, lits ...*

## MADAGASCAR, ANTIRABE



*L'école d'Antsirabe cherche 36 parrains pour scolariser des enfants. Elle veut aussi compléter sa bibliothèque scolaire (1 livre coûte 4 à 10€)*

## CAMEROUN, CAMPO, CENTRE MÉDICAL :

*Achat de médicaments pour la pharmacie et rénovation des matelas*





# DES PROJETS POUR 2026

## *Continuons ensemble !*

4.

### UNE FERME ÉCOLOGIQUE ET BIOLOGIQUE À MADAGASCAR



La ferme d'Ambolotsararano est à la pointe en agriculture biologique selon les principes de l'encyclique "laudato si". Les sœurs fournissent du travail à des ouvriers et accompagnent les stagiaires qui seront les agriculteurs de demain. Elles veulent acheter une vache laitière (1500€) et 2 boeufs (1000x2) qui leur permettront de payer les ouvriers et de couvrir une plus grande surface de cultures.



### BULLETIN DE SOUTIEN

#### DON PAR CHÈQUE

A l'ordre de Carmélites d'une rive à l'autre

Nom : \_\_\_\_\_ Prénom : \_\_\_\_\_

Adresse : \_\_\_\_\_

Code postal : \_\_\_\_\_ Ville : \_\_\_\_\_

Email : \_\_\_\_\_

20€ ☐ 40€ ☐ 50€ ☐ 100€ ☐ 200 ☐ Autre : \_\_\_\_\_ Reçu fiscal ☐

#### JE SOUTIENS (cocher)

Education	<input type="checkbox"/>	à Madagascar	<input type="checkbox"/>	au Liban	<input type="checkbox"/>
Accueil/Foyers	<input type="checkbox"/>	au Congo RDC	<input type="checkbox"/>	en Irak	<input type="checkbox"/>
Santé	<input type="checkbox"/>	au Cameroun	<input type="checkbox"/>	en Israël	<input type="checkbox"/>
Écologie	<input type="checkbox"/>	au Vietnam	<input type="checkbox"/>	en Europe	<input type="checkbox"/>
Parrainage	<input type="checkbox"/>	en Egypte	<input type="checkbox"/>	sans préférence	<input type="checkbox"/>
Sans préférence	<input type="checkbox"/>	en Syrie	<input type="checkbox"/>		<input type="checkbox"/>

Merci d'envoyer ce bulletin et votre chèque à : Sr Anne-Marie PIRON

4 rue du Coteau - 92 370 CHAVILLE

Email: [carmelitesrivealautre@gmail.com](mailto:carmelitesrivealautre@gmail.com)

#### DON PAR VIREMENT BANCAIRE

IBAN : FR76 1027 8072 1000 0207 0910 106 - CARMELITES D UNE RIVE A L AUTRE

Via Hello Asso sur le site du Carmel St Joseph : <https://www.carmelsaintjoseph.com>